

**AVIS DE COURSE TYPE « VOILE LEGERE »
2013-2016**

**TKC - Grade : 5A
DIMANCHE 11 SEPTEMBRE 2016
ROSTIVIEC LOPERHET
CNRL**

Terminologie : le terme « bateau » utilisé ci-dessous signifie bateau ou windsurf selon le cas.

1. REGLES

- La régata sera régie par :
- 1.1 Les règles telles que définies dans *Les Règles de Course à la Voile (RCV)*, incluant l'annexe B pour les windsurfs,
 - 1.2 Les prescriptions nationales s'appliquant aux concurrents étrangers précisées en annexe « Prescriptions » si nécessaire,
 - 1.3 Les règlements fédéraux, de la ligue Bretagne Voile et du CDV29
 - 1.4 En cas de traduction de cet avis de course, le texte français prévaudra.

2. PUBLICITE

En application de la Régulation 20 de l'ISAF (Code de Publicité), telle que modifiée par le règlement de publicité de la FFVoile, les bateaux peuvent être tenus de porter la publicité choisie et fournie par l'autorité organisatrice.

3. ADMISSIBILITE ET INSCRIPTION

- 3.1 La régata est ouverte à :
Grade 5A tous les bateaux des classes windsurf.
- 3.2 Les concurrents (chaque membre de l'équipage) possédant une licence FFVoile doivent présenter au moment de leur inscription leur licence FFVoile valide portant le cachet médical ou accompagnée d'un certificat médical de non contre-indication à la pratique de la voile en compétition datant de moins d'un an, ainsi qu'une autorisation parentale pour les mineurs

4. DROITS A PAYER

Les droits requis sont les suivants :

| Classe | Montant |
|--------|---------|
| Toutes | 15 € |

5. PROGRAMME

- 5.1 Confirmation d'inscription :
Dimanche 11 SEPTEMBRE 2015 de 9h30 à 11h00
- 5.2 Jours de course (incluant la course d'entraînement si nécessaire)

| Date | Heure du 1 ^{er} signal d'avertissement | Classe(s) |
|--------------|---|-----------|
| 11 SEPTEMBRE | 12h00 | Toutes |

- 5.3 Aucun signal d'avertissement ne sera donné après 16h00.

6. INSTRUCTIONS DE COURSE

Les instructions de course et les annexes éventuelles seront affichées selon la Prescription Fédérale.

7. LES PARCOURS

- 7.1 Les parcours seront de type : Construit et/ou raid côtier d'une distance maximum de 20 miles
- 7.2 L'emplacement de la zone de course est décrit en annexe ZONE DE COURSE

8. CLASSEMENT

Une course devra être validée pour valider la compétition.

9. PRIX

Des trophées seront distribués comme suit : trois premiers

10. DECISION DE COURIR

La décision d'un concurrent de participer à une course ou de rester en course relève de sa seule responsabilité. En conséquence, en acceptant de participer à la course ou de rester en course, le concurrent décharge l'autorité organisatrice de toute responsabilité en cas de dommage (matériel et/ou corporel).

11. INFORMATIONS COMPLEMENTAIRES

Pour toutes informations complémentaires, veuillez contacter : CNRL 02 98 07 06 64 – cnrostiviec@cnrostiviec.com

ANNEXE ZONE DE COURSE
Raid TKC

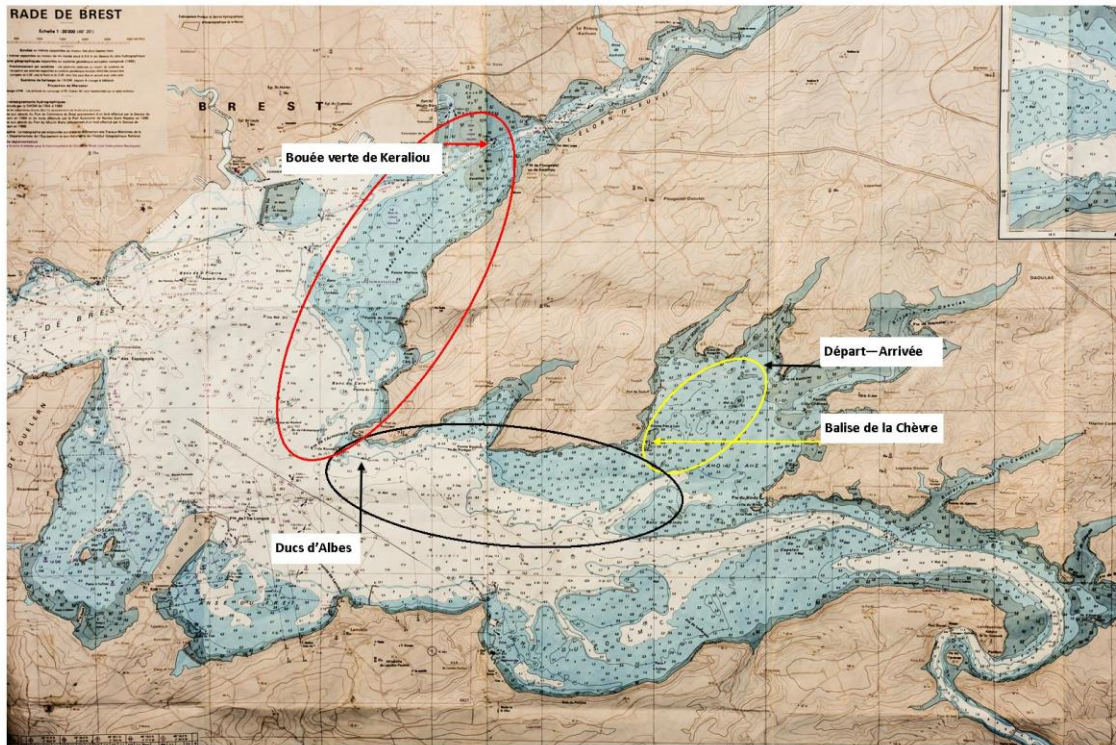

Parcours construits

